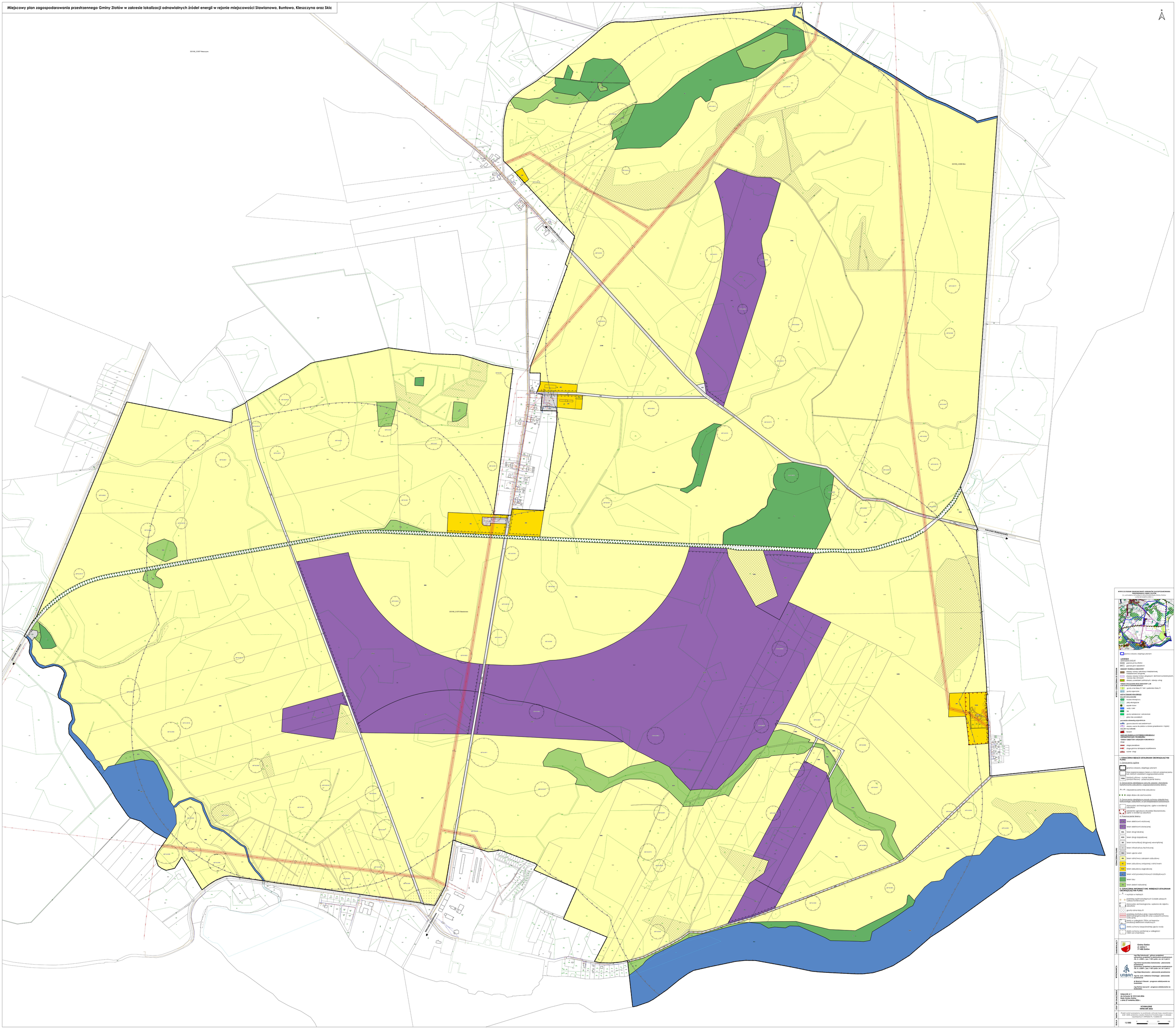Miejscowy plan zagospodarowania przestrzennego Gminy Złotów w zakresie lokalizacji odnawialnych źródeł energii w rejonie miejscowości Sławianowo, Buntowo, Kleszczyna oraz Skic